



Seguro de Auto de BBVA



Llegada Exprés

En 40 min o -50%

Si tu ajustador **no llega en 40 minutos** solo **pagas el 50% del deducible.**

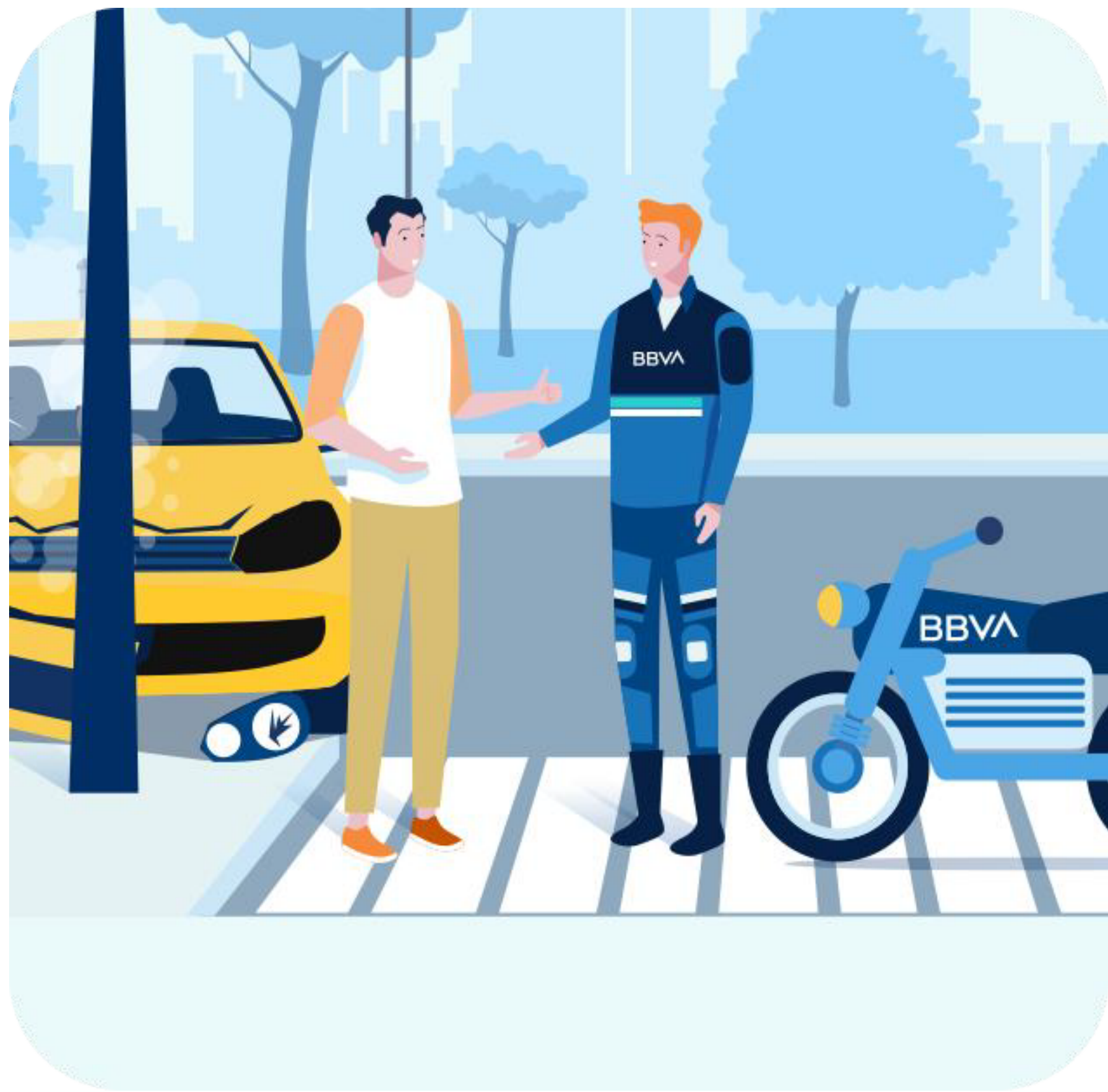

Nuestro compromiso es que tu día siga

Por eso, creamos este beneficio exclusivo de BBVA para los planes Amplio y Amplio Plus. Toma en cuenta que los 40 minutos comienzan a partir de que cuelgues la llamada de reporte y que el tope del descuento es de \$5,000 MXN.

¿Qué se necesita para que aplique el beneficio?

- Auto o pickup de hasta 3.5 toneladas.
- El accidente debe de ser un choque del que eres responsable.
- La póliza debe estar vigente y pagada y contar con la cobertura de Daños Materiales.
- El monto de los daños debe ser mayor que el deducible.
- Si acabas de contratar tu seguro de auto con nosotros debes recibir una carta endoso 48 horas después de que te llegue tu póliza, en la que te comunicamos el beneficio de Llegada Exprés.

¿Cómo recibes el beneficio?



Si el ajustador te ofrece Pago Exprés o pago de daños, el deducible que pagarás ya tendrá el descuento incluido.



Si tu coche necesita ir a taller, el ajustador te dará el pase para la reparación y te comunicaremos el monto del deducible con el descuento.

¿En qué casos no aplica?

- En rotura de cristales.
- En caso de que la reparación de tu coche no supere el deducible.
- Si manejas moto o un camión de más de 3.5 toneladas.
- En accidentes en carretera o zonas rurales.
- En caso de corresponsabilidad (cada quien se hace responsable de su golpe).
- En caso de que no seas responsable del choque.



Si tienes alguna duda, puedes comunicarte al 55 1102 0000 de 8:30 a 19:00 h.

Producto operado y registrado por BBVA Seguros México, S.A de C.V., Grupo Financiero BBVA México. Consulta términos y condiciones de **AutoSeguro Dinámico.**

Consulta términos y condiciones de **Llegada Exprés** del Seguro de Auto de BBVA.

Consulta términos, condiciones y requisitos de contratación de **Seguro de Auto de BBVA.** Puedes consultar el **Aviso de Privacidad** en cualquier sucursal BBVA o en **bbva.mx**