

# Requisitos básicos para tramitar el RFC de una *Persona Moral*







El **RFC (Registro Federal de Contribuyentes)** es la clave que identifica a cada contribuyente ante la autoridad fiscal en México. Es indispensable para emitir **facturas electrónicas (CFDI)** y presentar declaraciones y cumplir con las obligaciones fiscales.



## Requisitos principales según el SAT (Servicio de Administración Tributaria):

Para realizar el trámite, la **Persona Moral** debe presentar en las oficinas del SAT la siguiente documentación:

-  **Acta constitutiva de la sociedad.**
-  **Poder notarial** que acredite al representante legal.
-  **Identificación oficial vigente** del representante legal.
-  **Comprobante de domicilio fiscal.**
-  **Acuse de preinscripción en el RFC** (cuando se inicia el trámite en línea).

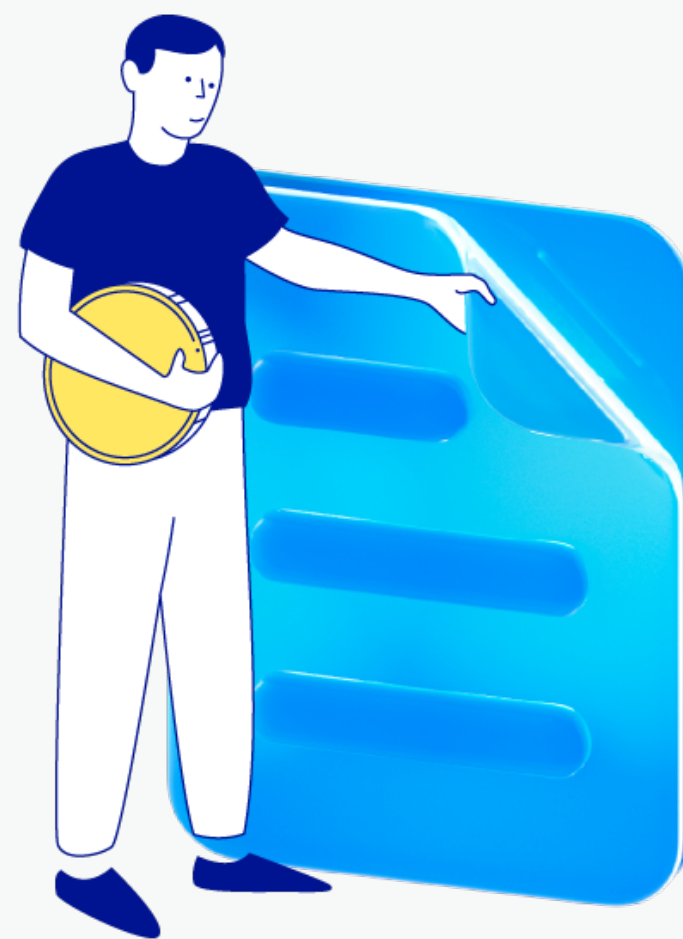

## ¿En dónde se realiza el trámite?



### En línea:

Preinscripción en el **Portal del SAT (Servicio de Administración Tributaria)**. No se considera concluida hasta que se **presente en oficina**.

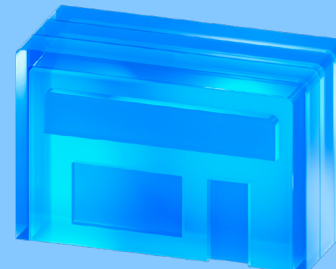

### Presencial:

Con cita en una oficina del SAT (**Servicio de Administración Tributaria**), dentro de los 10 días siguientes al envío de la **solicitud en línea**.

Al tramitar su RFC y definir el régimen fiscal correspondiente, **la empresa queda habilitada para emitir facturas y cumplir correctamente con sus obligaciones**. Este paso es esencial para formalizar su actividad económica y **evitar problemas legales o fiscales**.